Febrero 2019

Guía del OCIO EN LEGANÉS

PLANES PARA HACER EN LEGANÉS

Fotografía de J. Enríquez. Exposición Cinaotipia.

www.ocioenleganes.es

02 Sábado 21:30h — Concierto

Noches flamencas de los Ángeles, Rubén Puertas

Bar Restaurante Los Ángeles
C/ San Bernardo, 4

12€

08 Viernes 22:00h — Concierto

Concierto de Stone & Blues en El Paso

Saloon Bar El Paso
Av. Dos de Mayo, 1

Cena + Espectáculo

09 y 10 — Cuenta cuentos

09 sábado 19h. Adultos 10 domingo 12h. Familiar

La Libre de Barrio
C/ Villaverde, 4

Aportación voluntaria

09 Sábado 23:00h — Magia

San Valentín magia con Davide Dinarsini

Coimbra II
San Pedro, 17, La Fortuna

Cena + Espectáculo

15 Viernes 23:00h — Monólogo

Ñako en Tramore Irish Tavern

Tramore Irish Tavern
Av. Juan XXIII, 13

Cena + Espectáculo

16 Sábado 22:00h — Concierto

Mario Bueno en La Isla

El restaurante La Isla
C/ Alegria, 26

Cena + Espectáculo

16 Sábado 21:30h — Monólogo

Edu lucky en el Chilaba cena y espectáculo

Bar Cervecería Chilaba
Av. Dr. Mendiguchia Carriche, 5

16€

23 Sábado 20:00h — Teatro

Persona, yo y nosotros al mismo tiempo

C.C. Rigoberta Menchú
Av Rey Juan Carlos I, 100

5€

Toda ciudad necesita vivirse con ilusión.

Toda ciudad necesita vivirse con ilusión. Hay que creer en el valor que muchas veces se oculta de puertas para adentro. Y eso que aquí en Leganés **con tan solo rascar un poco salen artistas por todas partes**.

Desde **www.ocioenleganes.es** y la **Guía del Ocio** en Leganés nos dedicamos a **hacer visible el arte y las posibilidades de atraer a más personas** a una ciudad de casi 200.000 habitantes. Aquí vive gente singular. **Maestras que cantan y escriben**, conductores de autobús con varios libros a sus espaldas, **pintores disfrazados de técnicos aeronáuticos**, **carteros que hacen magia**, administrativas y reponedores que ocultan su arte tras un cristal y que también aquí hay buenos profesionales del arte.

Cada semana te recomendamos qué hacer a través de las redes sociales, cada día actualizamos los eventos en nuestra web y cada mes te dejamos tu Guía del Ocio en el bar, en el centro de salud o en tu centro cultural o deportivo más cercano para que sepas que hay vida en tu ciudad.

No digo yo que no haya que viajar. No digo tampoco que la vida cultural que aquí tenemos no sea mejorable. Pero sí digo que **si apostamos por salir de vez en cuando por Leganés ayudamos a que no cierren las salas y damos trabajo a los artistas**. Fomentamos así un modelo de ciudad con vida y no una mera ciudad dormitorio.

Finalmente, los componentes de Ocio en Leganés estamos tramando para ti la **I semana de ocio y cultura local de Leganés que se celebrará entre el 8 y el 14 de abril de 2019**. Buscamos con esto que muchas salas se animen a contratar a artistas locales. También **buscamos que los artistas se sientan profetas en su tierra**. Y por supuesto te buscamos a ti para ir a sus eventos, conciertos, humor, teatro, porque sé que te va a sorprender la magia de lo que aquí se cuece.

Gracias por seguirnos, **sin ti la ciudad no sería la misma**.

I SEMANA DE OCIO Y CULTURA LOCAL DE LEGANES. DEL 8 AL 14 DE ABRIL DE 2019.

Os invitamos a participar en la **I Semana de ocio y cultura local de Leganés** que tendrá lugar entre el **8 al 14 de Abril.** Pedimos que t**odas las salas contraten a creadores de Leganés** para realizar eventos en esa semana o que expongan sus trabajos. Pedimos a los creadores que busquen donde actuar en Leganés. **Magos, bailarines, humoristas, músicos, narradores, fotógrafos, pintores, actores, escritores, etc.**

Si tienes una sala y buscas artistas, contáctanos.
Si eres un artista y buscas donde actuar o donde exponer, podemos ayudarte.
Si tienes un local y te apetece hacer una **cata de vinos**, de **cerveza**, una **degustación** de productos, una **exposición** o cualquier otro evento interesante en estas fechas, cuéntanoslo.

Muchos ya se han animado. ¿Quieres que contemos también contigo? Escríbeme al facebook, mándame un correo a info@ocioenleganes.es o párame por la calle cuando bajo a por el pan. El tema es que tú también te animes. Desde nuestra web y desde La Guía del Ocio en Leganés **le daremos la mayor difusión** intentando que **la gente se quede en la ciudad y disfrute con sus vecinos.**

Contacta con nosotros en info@ocioenleganes.es

01 Viernes 23:00h — Monólogo

Monólogos de humor con Juan Sinde

Tramore Irish Tavern
Av. Juan XXIII, 13

Cena + Espectáculo

02 Sábado 22:30h — Concierto

Jose Daniel en la Isla

El restaurante La Isla
C/ Alegria, 26

Cena + Espectáculo

09 Sábado 20:00h — Concierto

Concierto de clarinete en la parroquia El Salvador

Parroquia El Salvador
Plaza de España, 8

0€

09 Sábado 19:00h — Concierto

Leganés Big Band Sinatra & Friends con Álex León

Teatro Enrique Tierno Galván
C/ San Amado, 20

0€

09 Sábado 19:30h — Eventos

Festival Solidario por el pueblo Saharaui

Centro Cívico José Saramago
Av. Mar Mediterráneo, 24

3€

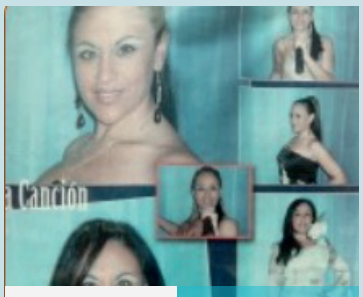

09 Sábado 22:00h — Concierto

Aurora en La Isla

El restaurante La Isla
C/ Alegria, 26

Cena + Espectáculo

14 y 15 — Eventos

14 - San Valentín 22:00h
15 - Tributo Sabina 22:00h

Saloon Bar El Paso
Av. Dos de Mayo, 1

Cena + Espectáculo

15 Viernes 18:30h — Eventos

Festival Solidario en defensa de la infancia

Centro Cívico José Saramago
Av. Mar Mediterráneo, 24

2€

22 Viernes 22:30h — Magia

Carlos Mera: espectáculo de magia.

Saloon Bar El Paso
Av. Dos de Mayo, 1

Cena + Espectáculo

23 Sábado 23:00h — Concierto

Tributo al Flamenco y a la Rumba con Arapajoe

Coimbra II
San Pedro, 17, La Fortuna

Cena + Espectáculo

23 Sábado 11:00h — Eventos

Descubre los árboles de tu ciudad a tu ritmo.

Parque Polvoranca
Parque de Polvoranca

0€

26 Martes 18:00h — Danza

2ª Limpieza y plantación popular en Arroyo Butarque

Centro Cívico Rigoberta Menchú
Av. Rey Juan Carlos I, 100

2€

del barrio a casa
LEGANÉS
Nosotros te conseguimos el tiempo para tu... OCIO
Desde el mercado, hasta la cena ...
de una tarta a un ramo de flores
Llama y pide, te lo llevamos
91 066 23 69
Redes sociales
@delbarrioacasa
También por email : info@delbarrioacasa.com
Consulta todos nuestros productos en :
www.delbarrioacasa.com

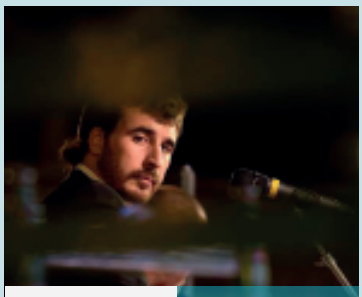

02 - Marzo
Sábado - 21:00h — Concierto

Gregorio Moya en "Los Ángeles"

Bar Restaurante "Los Ángeles"
C/ San Bernardo, 4

10€

Luis Santidrián y el colectivo Legaynes.

Cuando le comunicaron a Luis que el colectivo Legaynés sería **premiado este año con la máxima distinción de la ciudad**, no pudo por más que llorar. Entonces, Luis recordó los inicios. Aquella primera quedada LGTB, la emoción de recibir a todos los participantes micro en mano e incluso la indignación con la que muchos se marchaban del bar cuando escuchaban ese " Bienvenidos a la primera quedada LGTB de Leganés".

Yo sé, que Luis sabe que **Legaynés ha transformado esta ciudad**, para hacerla **más respetuosa y amigable**. Luis y yo sabemos que **muchos y muchas han cambiado sus vidas al acercarse al colectivo** y ahora disfrutan felices de decidir libremente a quien aman. Pero no sé si vosotros sabéis que Legaynés también les cambió la vida a ellos, a Luis y a Santi. Uno del barrio de las Batallas y otro del barrio de las Vírgenes que habían buscado el amor muy lejos de casa sin saber que lo tenían en el barrio de al lado.

Es un amor bonito el suyo porque creyeron en la **legitimidad del matrimonio gay** mientras se dirimían cuestiones legales. Es un amor tenaz, porque su boda fue de las primeras. Y salió días antes en el diario El Mundo. Y les casó Alarico, el profesor de Santi en las Dehesillas. Y vino el primer militar de alta graduación que salió del armario en Europa. Y les acompañó Carla Antonelli. Y a los dos se les sigue iluminando la cara siete años después.

Así que, como Febrero es el mes del amor, espero que esta historia sirva para acercarnos a la realidad de muchas personas que aman. Y espero que este artículo valga para agradecerle a Luis todos sus esfuerzos en conseguir que **hoy en día, ames a quien ames, Leganés también te quiera**.

Legaynés crea cultura y ensancha las mentes.

El colectivo Legaynes cumple una **función de cohesión y visibilización de personas LGTB**. Existe una comunidad que se beneficia de pertener a un colectivo que crea **quedadas con otras personas afines**, sea cual sea su opción sexual. El colectivo también da charlas, organiza exposiciones y es referente a nivel nacional por ser **sede del Festival de Cine LESGAYCINEMAD**. La primera quedada LGB de Leganés fue el 5 de Junio de 2005. Hoy, Legaynes crea cultura y **ensancha las mentes hacia la tolerencia, el respeto y la inclusión.**

Ruta de la comida internacional

Os traemos la ruta de la comida internacional en Leganés para que empecéis el año probando algo distinto. Algunas de nuestras sugerencias son "**Mixtura**" donde podrás probar la comida peruana, "**Himalaya Tandoori"** de comida hindú, el "**Coimbra II**" de comida portuguesa, entre otros.

Canaletto: Restaurante italiano para ir en familia.

Canaletto lleva treinta y cuatro años abierto en Leganés. Por algo será. Puede ser por su **pasta fresca, especialmente la del panzerotti**. Es el **restaurante italiano con más solera de la ciudad**. Tiene **parking gratuito** y una **app para hacer tus pedidos.**

Plaza Andalucía, 1 — 916 94 53 34

Revancha: El restaurante Mejicano de moda.

Este restaurante **te atrapa con su decoración colorida para después ganarte por el estómago.** La ensalada de aguacate es una delicia, como lo son sus tacos y enchiladas. La especilidad de su cocinero es la **cochinita pibil**. Tienen una **variedad de postres caseros y cocteles.**

C/ Alcalde Pedro González González, 9 — 913 19 15 78

Cosmos Bar: Comida internacional y vegetariano.

Sus hamburguesas caseras llevan **los ingredientes dentro del disco de la carne**. **Bocados de calidad y salsa BbQ** hecha a base de su **cerveza negra artesana**. Además, la cochinita pibil y el pullet pork se fusionan con ricos molletes. No olvides probar sus **alitas con mojo picón o sus platos veganos**. Ríquísimo y original.

Travesia de Madrid, 4 — 675 28 99 89

Restaurante O'Pote

De Martes a Viernes puedes disfrutar de nuestro espectacular Menú Especial

Asados

Cocido O'Pote

Todos los miércoles

Arroces

... y los viernes de febrero déjanos sorprenderte con esto ...

Viernes – 1
La Sal

Javier Traba
Viernes – 22

Viernes – 15

HORARIO DE CENAS: 21:30h.
C/ Mercurio, 10. Leganés (Madrid)
Tfno.: 916 105 454
mesonopote.es

Próximamente:

Cata de vinos con Cena Maridada

15 - marzo

Consulta nuestros EVENTOS en la web

Eduardo Manzanas o cómo dedicar una canción.

Eduardo Manzanas, **leganense de adopción y locutor de Top Radio**, es un romántico y todo un experto en crear momentos inolvidables a través de la música.

> **"ES UN APASIONADO DE LA MÚSICA"**

Desde muy joven escuchaba los 40 y Cadena Top, ahora Top Radio. Además, grababa las mejores canciones en sus cintas TDK y después, **borraba la presentación del locutor y se grababa a si mismo introduciendo la música a la audiencia**. Así fue hasta que un viernes del mes de abril del año 1992, aparcó su Seat Panda frente a una cabina y se decidió a llamar a Radio Chinchón para ofrecerse como locutor. Al día siguiente fue entrevistado y empezó a trabajar allí durante los fines de semana.

Tres años más tarde, Fernandisco anunció que Eduardo Manzanas **había ganado el concurso de Djs de los 40 Principales**. Y unas semanas más tarde, **ganó el concurso de Djs Cadena Top**. Entonces dio el salto profesional a la que ahora es Top Radio. En estos años también **ha entrevistado a artistas** como Kamela, Azucar Moreno o Mari Trini. Eduardo también **ha presentado festivales de Radiolé en Las Vistillas** donde su nombre era coreado por el público. Y es recordado por Los lentos, programa en el que su selección musical hizo que aumentara la natalidad. Y cómo no, Noche de Rumba que fue un exitazo de Radiolé durante 15 años.

Me dice Eduardo que **más nos vale cuidar bien del amor.** Es la chispa y la energía con la que caminamos por la vida. A veces, solo a veces, damos el amor por sentado. **Creemos que el otro estará ahí para siempre.** A veces, también nos gustaría enamorar a alguien especial. ¡Y qué difícil es enamorar el alma en la época de instagram! Y claro está, por encima de todo, **nos debemos un te quiero gigante a nosotros mismos**.

Eduardo, **el te quiero más grande se lo dedica a su Mar**, a la que tanto le debe y a la que conquistó gracias a muchas indirectas en la radio. Y él por amor, se vino con ella a Leganés. Si tú también tienes a quién conquistar o simplemente quieres recordar un momento a través de una canción llama al contestador del programa. **Pide tu canción en el teléfono: 91 447 16 61.** Es una detalle para San Valentín. Tu petición se escuchará el viernes de 15:00 a 16:00. **Que no se diga que en Leganés no quedan ya románticos.**

Top Radio

L-V: 12:00h a 16:00h
Sáb: 09:00h a 13:00h

91 447 16 61

Visita www.ocioenleganes.es para ver todos los eventos. Actualizamos a diario.

#12meses12clásulas

Leganés, Ciudad de Cultura, Ocio y Capital de las Artes

Vecino, nuestro pacto es contigo

12 MESES CLÁUSULAS

EL CONTRATO CON LEGANÉS

@UniomporLeganes · UniomporLeganesULEG
912489010 · 916934211 · uleg.net
info@uleg.net · C/ Nuncio 5 1ºC · Pza. España 1 3ª

El ocio cambia, al igual que cambia la sociedad.

Ya no solo queremos salir a tomar algo ahora **buscamos vivir una experiencia nueva**. Algo memorable que contar. También creo que por muy adultos que seamos a todos nos gusta jugar. El paintball o los juegos de rol son ejemplos de ello.

El juego de El Escape consiste en **permanecer encerrados en una habitación hasta que mediante la resolución de pistas, el equipo sea capaz de abrir la puerta**. Se suele jugar en equipo y compitiendo contra otro que está encerrado en otra habitación. **Cada habitación encierra una temática distinta que ambienta el juego.**

Hoy **en Leganés podemos disfrutar de tres salas de Escape** para vivir la experiencia con familia o amigos.

Curious Cat: Apuesta solo para valientes.

Esta sala **recrea un laboratorio científico** dónde al doctor se le fue el experimento de las manos. **Giros inesperados, tensión y mucho misterio** que **pondrán a prueba tus límites y tu adrenalina**. Solo para **mayores de 18 años**.

Av. Rey Juan Carlos, 92 — 691 92 41 99

El Traspiés: Cumpleaños diferentes para todos.

Una sala con **pistas y situaciones en lo que se denomina Hall Escape**, ya que no hay necesidad de escapar de la habitación. **Todos los jugadores están en la misma sala**. Los **niños a partir de 9 años** pueden jugar sin sus padres.

Av. de Pablo Iglesias, 10 — 690 70 97 48

The Last Monkey: 2 salas para públicos diferentes.

La más cañera recrea una **habitación lúgubre**, escenario de un caso aún por resolver. Y la contigua está ambientada en la **temática de piratas** y es apta para toda la familia. **Es una sala familiar**, para eventos con amigos o empresas.

C/ Doctor Mendiguchía Garriche, 42 — 656 97 77 07

La moda de los cocteles ha vuelto... si es que alguna vez se fue.

Tomar un coctel es vivir una experiencia. Un gustazo este que te puedes dar en Leganés.
Disfruta de nuestra ruta del coctel en nuestra página web **www.ocioenleganes.es/ruta-del-coctel-en-leganes/**

Malantro: El mejor vermut de la ciudad.

Música indie, pop y rock para un público exigente. Fiestas quincenales Vermut Tabú con Aperol Splitz, Negroni y cinco clases de aperitivos. **Música ecléctica, comics de Marvel** y una **Marilyn iluminada** que le da otro toque más de glamour.

C/ Mesones 7 - 28911 Leganés — 647 63 98 22

Garret Irish Tavern: Cócteles premium y sin alcohol.

Dsfrutar de nuestros **Cócteles Premium** como el “Red Berry”, “**Red Forest**” o el “Zacapa Dulce” y de nuestros **Cócteles sin Alcohol** como el “**San Francisco**”, “Lemon Fresh”, “Virgin Daiquiri” o el “**Granizado de Hierbabuena**”. Te sorprenderán.

Av. Rey Juan Carlos I, 110 - 28916 Leganés

HEY THERE !

NUEVA APERTURA

TWISTER ROCK AND FOOD
EL CARRASCAL

AVDA. REY JUAN CARLOS I 92. LEGANÉS - 910408639

Twister rock&food EL CARRASCAL

MIÉRCOLES 2X1

CENA DOS PLATOS
PAGA UNO *

*Válido para las cenas de los miércoles. Por cada cargo de un plato principal + bebida por persona, se podrá consumir GRATIS otro plato de igual o inferior valor.

SALON PRIVADO PARA EVENTOS, COMIDAS DE EMPRESA, MENÚ DIARIO...

MENÚS DIARIOS VÁLIDOS DE LUNES A VIERNES DE 13.00 A 16.00

MENU BURGUER
9,90€
HAMBURGUESA DEL DÍA + PATATAS + BEBIDA

MENU Ensaladas y Bowls
8,95€
ENSALADA O BOWL + BEBIDA

MENU PARRILLA
SOLO DISPONIBLE EN TWISTER R&F EL CARRASCAL
10,90€
CARNE A LA PARRILLA A ELEGIR + GUARNICIÓN + BEBIDA

MENU TWISTER
12,50€
NUESTRO MENÚ DE CARTA: ENTRANTE + HAMBURGUESA DEL DÍA + PATATAS + BEBIDA + POSTRE O CAFÉ

Twister rock&food EL CARRASCAL

2017 CERTIFICADO de EXCELENCIA tripadvisor

C/ SAN NICASIO 43. LEGANÉS - 910124263
AVDA. REY JUAN CARLOS I 92. LEGANÉS - 910408639
Twister Rock&Food